

Syftet med denna instruktion är att spara tid både för den som projekterar och den som ska rita. Om den som projekterar lämnar in ett underlag som är lätt att tolka behöver han inte avsätta tid till att förklara hur utrymningsplanen ska ritas. Men självklart kan vi hantera underlag som inte följer mallen i detalj.

## Underlaget

Det bästa ritningsunderlaget de som enbart innehåller väggar och era markeringar. Tänk på att alltid texta tydligt, använd inte skrivstil.

## Val av pennor

Följande penn typer rekommenderar vi:

1. **Grön överstrykningspenna.** Denna penna används för utrymningsvägar.
2. **Gul överstrykningspenna** om några rum ska gråläggas eller skrafferas.
3. **Blå penna** som används för allt annat.

## Mallens struktur

Vår mall bygger på att varje objekt som handbrandsläckare, brandpost mm markeras med ett nummer enligt listan till höger. Om det är trångt kan man dra ett streck till en tom vit yta och skriv siffran där. Se exemplet på nästa sida.

## Utrymningsvägar

Utrymningsväg = Grön linje med tydlig pil. Rita exakt som du önskar att vi ritat utrymningsvägen.

Om trappor ska användas för utrymning ska de grönmarkeras med grön färg.



## "Här är du"-punkt

Vid "Här är du"-punkten ska följande skrivas:

- Namnet på objektet.
- Namnet på plan/våning/avdelning.
- Planens storlek samt om den ska vara liggande eller stående.
- Rita en pil som pekar mot den vägg där planen ska sitta.

Exempelvis:

**Socialkontoret**  
**Plan 2,**  
**A3 liggande**



Se även exemplet på nästa sida.

## Grå rum och hyllor

Markera med gul överstryknings penna om några rum ska gråläggas. Markera genom att göra ett kryss ELLER dra pennan utmed ytterväggen på de rum som ska gråläggas. Om det är butiker likt ICA med omfattande hyllsystem så ritas vi bara ut de hyllor som markeras med gul färg.

## Namn på rum mm

Ska exempelvis rummets namn stå med på ritningen ska den texten strykas under.

## Numrering

Nr	Symbol	Text
1		Här är du
2		Brandfilt
3		Första hjälpen
4		Bår
5		Handbrandsläckare
6		Inomhusbrandpost
7		Larmknapp
8		Ögondusch
9		Nöddusch
10		Hjärtstartare

## Visitkort

Den här mallen finns komprimerad på ett inplastat visitkort. Maila till oss så skickar vi så många som ni önskar. Du kan även få den här instruktionen laminerad om du önskar



## Montering av våra ramar

Våra standardramar har oavsett storlek (A4,A3,A2) exakt samma avstånd mellan fästena på baksidan 24 cm. Den svarta linjen till vänster anger exakt detta avstånd (om pappret är utskrivet korrekt). Skruva in två skruvar med stort skruvhuvud (5 mm) exakt i de svarta cirklarna så är det bara att hänga upp ramen sedan.

## Exempel på hur underlaget ska se ut

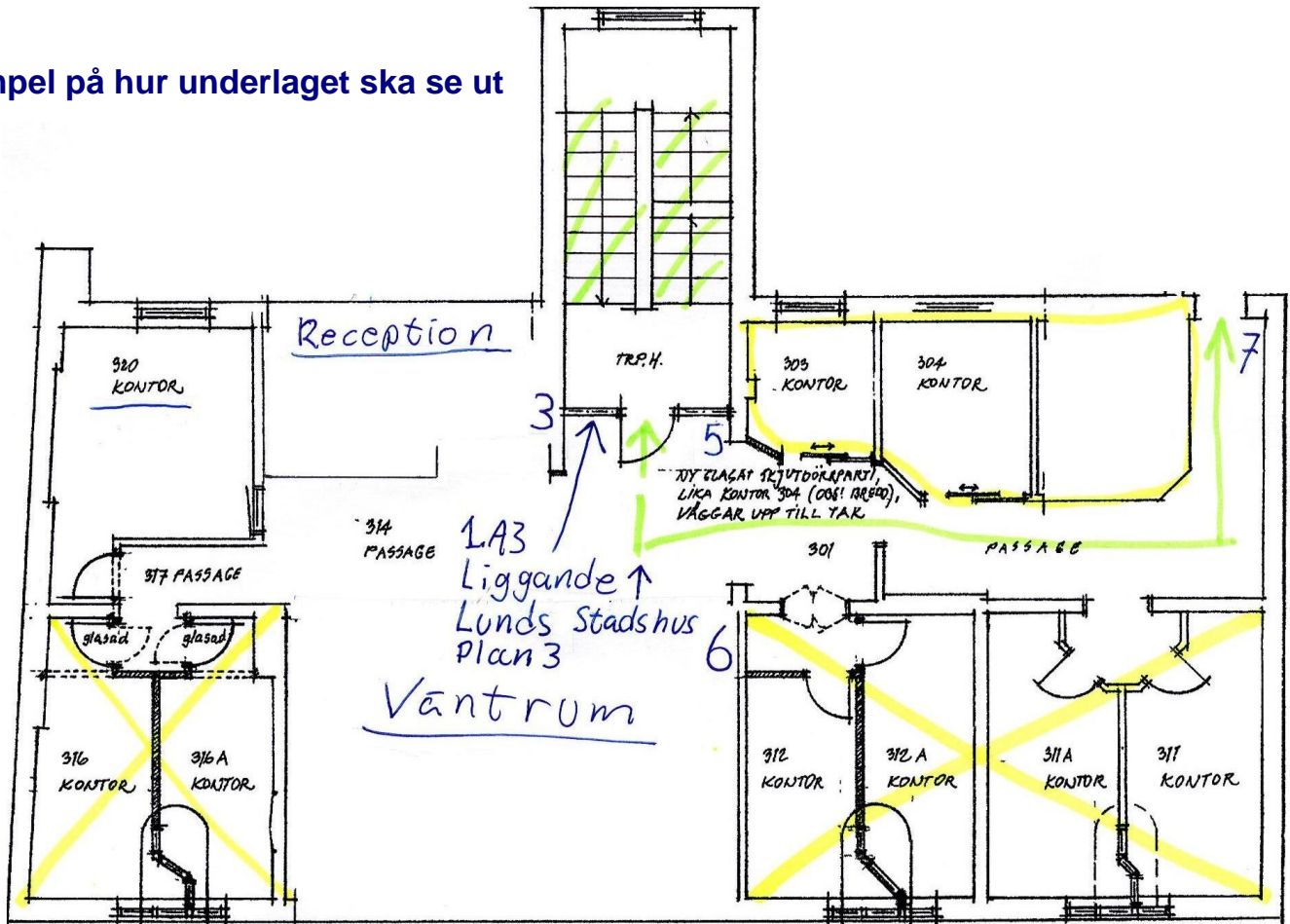

# UTRYMNINGSPLAN

# EVACUATION PLAN Lunds stadshus

Plan 3

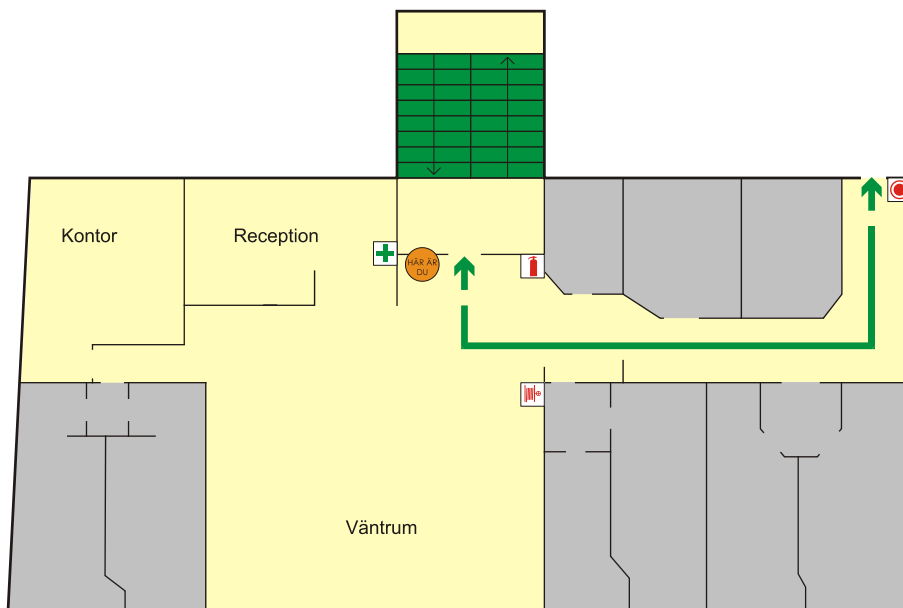

### IN CASE OF FIRE

**RESCUE** first those who are in immediate danger.

**CALL** fire department. By telephone: **112**. Tell them your name, location of the fire and if anyone is trapped.

**WARN** all those exposed to the danger.

**EXTINGUISH** the fire, if considered possible.

**EVACUATE** follow the signs and the evacuation plan. Do not use elevators. Proceed to the assembly point:

**THE PARKING LOT**

### VID BRAND ELLER FARA

**RÄDDA** först dem som är i uppenbar fara.

**LARMA** räddningstjänsten, ring: **112**. Meddela var det brinner, om det finns inneslängda människor och vem som ringer.

**VARNA** övriga som hotas av faran.

**SLÄCK** branden om det bedöms som möjligt.

**UTRYM** följ skyltar och utrymningsplanen. Använd inte hissar. Bege er till återsamlingsplatsen som är:

**PARKERINGEN**

### SITUATIONSPLAN

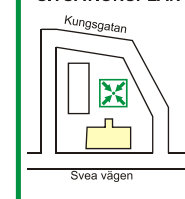

- Tavlans plats  
Position of the board
- Utrymningsväg  
Escape route
- Handbrandsläckare  
Fire extinguisher
- Brandlarmsknapp  
Fire alarm switch
- Inomhusbrandpost  
Fire hose reel



Brandservice  
012-345 678  
www.brandservice.se

Rit nr 081224-A1  
Ritkonsult